SUHLER GMBH
Hebezeugtechnik

Unser Kran - und Stahlbau

Der Hauptbestandteil im Bereich Stahlbau besteht in der Herstellung von Krananlagen die auf das Kundenunternehmen zugeschnittenen, individuell geplant und in unserem Werk in Suhl gefertigt werden.

Hierbei sind wir vor allen spezialisiert auf

- *Brückenkrane*
- *Hängekrane / Deckenlaufkrane*
- *Säulenschwenkkrane*
- *Wandschwenkkrane*
- *Werkstattkrane*
- *Adapterkran-Gelenklaufkatzen*
- *Klemmpuffer*
- *Stromzuführungen*
- *Alu-Leichtportalkrane*
- *Leichtportalkrane*

Zu den Lieferungen von neuen-Krananlagen, gehört auch die Anpassung und Überarbeitung von bestehenden Anlagen nach Kundenwunsch, komplett von Erstellung einer Statik, Lieferung,

Montage und Abnahme durch einen von der Berufsgenossenschaft bestellten Kransachverständigen.

Hierbei sind diverse Ausstattungen möglich, von Kabinen, Greifer, Magnete, bis hin zur

optionale Ausstattung mit Funkfernsteuerungen oder der Ausrüstung der Stromzuführung wahlweise mit Schleppleitung, Energiekette oder Schleifleitung.

Die Auslegung, Konstruktion und Fertigung von verschiedenen Traversen und Anschlagmitteln runden unsere Angebotspalette ab.

Wir sind im Besitz des großen Schweißnachweises nach DIN EN ISO 1090 sowie der Zertifizierung nach DIN EN ISO 9001.

Schauen Sie bei unseren Referenzobjekten nach, ob auch für Sie eine Anlage oder Lastaufnahmemittel interessant ist, wir beraten Sie gerne.

Leistungen des Bereiches Stahlbau

Krananlagen

Krananlagen für Pumpwerke

Säulenschwenkkräne

Leistungen des Bereiches Stahlbau

Krananlagen

Portalkräne

Brückenkrananlagen

Krananlagen

Teleskop Einschienenbahnen

Leichtkrananlagen

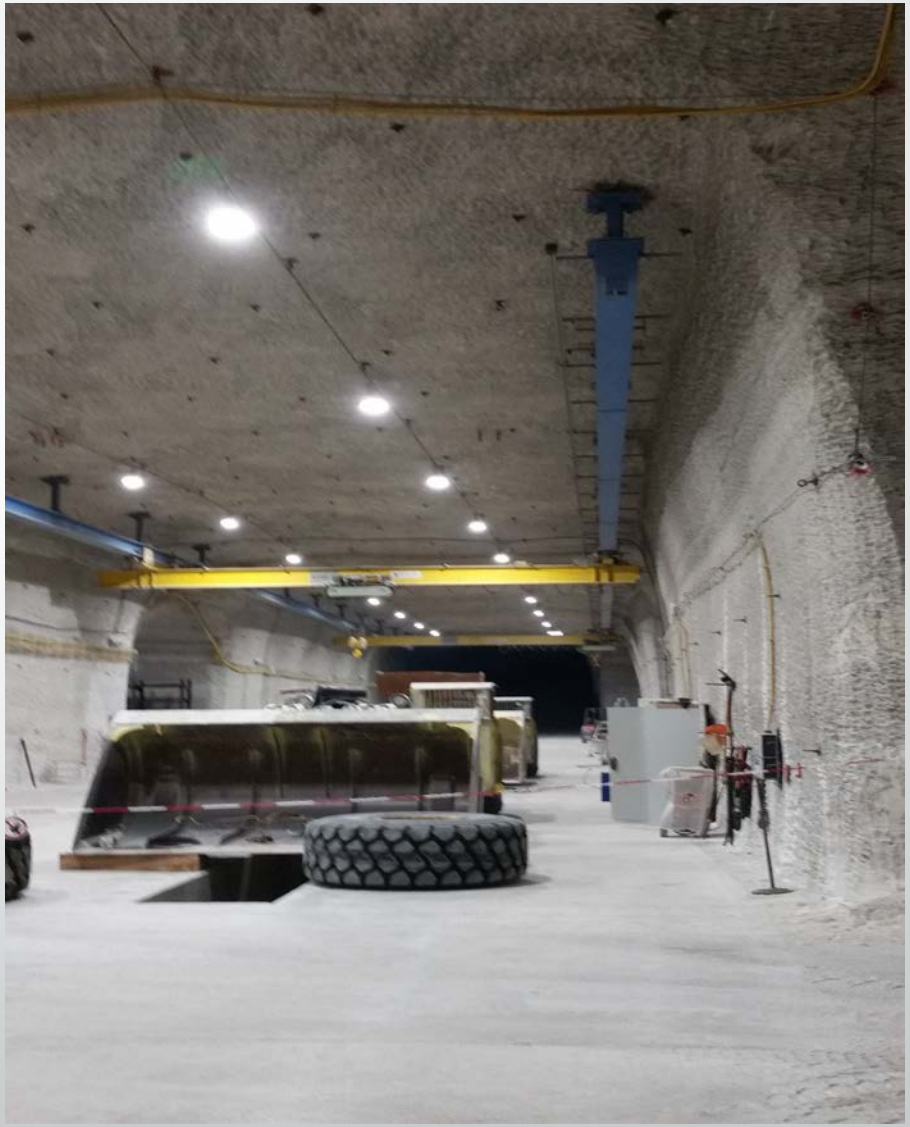

Werkstatt Krananlagen

Krananlagen

Edelstahldrehkrane

Handlaufkrane

Einschienenbahn mit Greifer

Deckenkrane

Krananlagen

Big – Bag Stationen

Sonderanfertigungen

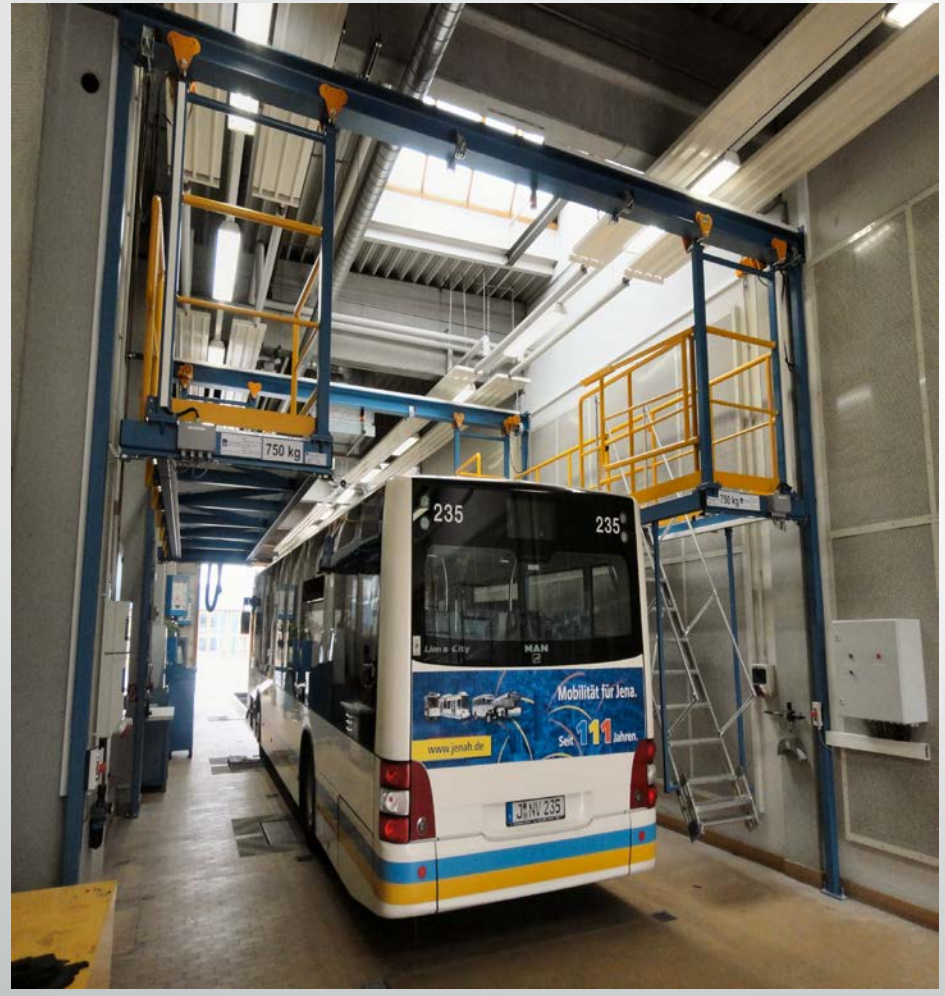

Wartungsbühnen

Werkstatt Portalkräne

Traversen

Sondertraversen

Überhöhungsrahmen

PSC – Personenkörbe für Container, teleskopierbar

SUHLER GMBH
Hebezeugtechnik

Spezialist zum Heben von Lasten.

Lasten zu transportieren kann schwierig und beschwerlich sein. Hebezeuge und Krane erleichtern die Arbeit, da sie die menschliche Kraft vervielfachen und so Lasten problemlos heben und zusätzlich in eine oder mehrere Richtungen bewegen können.

Lastaufnahmeeinrichtungen (einschließlich Seile, Ketten und Anschlagmittel)

Lastaufnahmeeinrichtungen sind ein wichtiges Verbindungsglied zwischen Kran und Transportgut.

Hier ist es notwendig die für Ihr Transportgut richtigen Anschlagmittel zu wählen

Probleme - Fragen Sie uns, wir beraten Sie und finden eine Lösung